



CIRCULAR N° 1

LICITACIÓN PÚBLICA N° 07-2026

EXPEDIENTE N° 500-000378-2026

OBRA: "AMPLIACIÓN, REFACCIÓN Y REFUNCIONALIZACIÓN DE LA ESC. ALBERGUE
DOMINGO FRENCH" - DPTO. SARMIENTO

ACLARACIONES CON CONSULTA

Pregunta 1: "Contacto para visita a obra: ¿Podrían proporcionarme los datos de contacto del encargado para coordinar una visita a la obra?"

Respuesta 1: Se podrá visitar el establecimiento educativo en horario de clases.

Pregunta 2: "Especificación de separadores: Necesito ratificar si los separadores en los baños de nivel inicial, sanitarios de aulas y SUM deben ser de granito natural. Si bien el pliego indica granito para los separadores de mingitorios, los cortes de los desarrollos sanitarios también señalan este material en áreas donde no hay mingitorios."

Respuesta 2: Se aclara que los separadores de granito natural solo estarán ubicados en los sanitarios de Nivel Inicial y en el sanitario de varones del albergue para separar los mingitorios.

El resto de los separadores entre boxes serán tabiques de H° A° con revestimiento cerámico. Ver planilla de locales.

Pregunta 3: "Planos de mampostería y tabiquería: ¿Sería posible generar un plano detallado de mampostería y tabiquería? Los planos de arquitectura actuales no especifican los diferentes tipos de tabiques a utilizar"

Respuesta 3: Se adjunta esquema de ubicación de tabiques

Arq. Ariza María Guadalupe
Directora
Dirección de Planificación y Proyecto
M.I.A. y E.

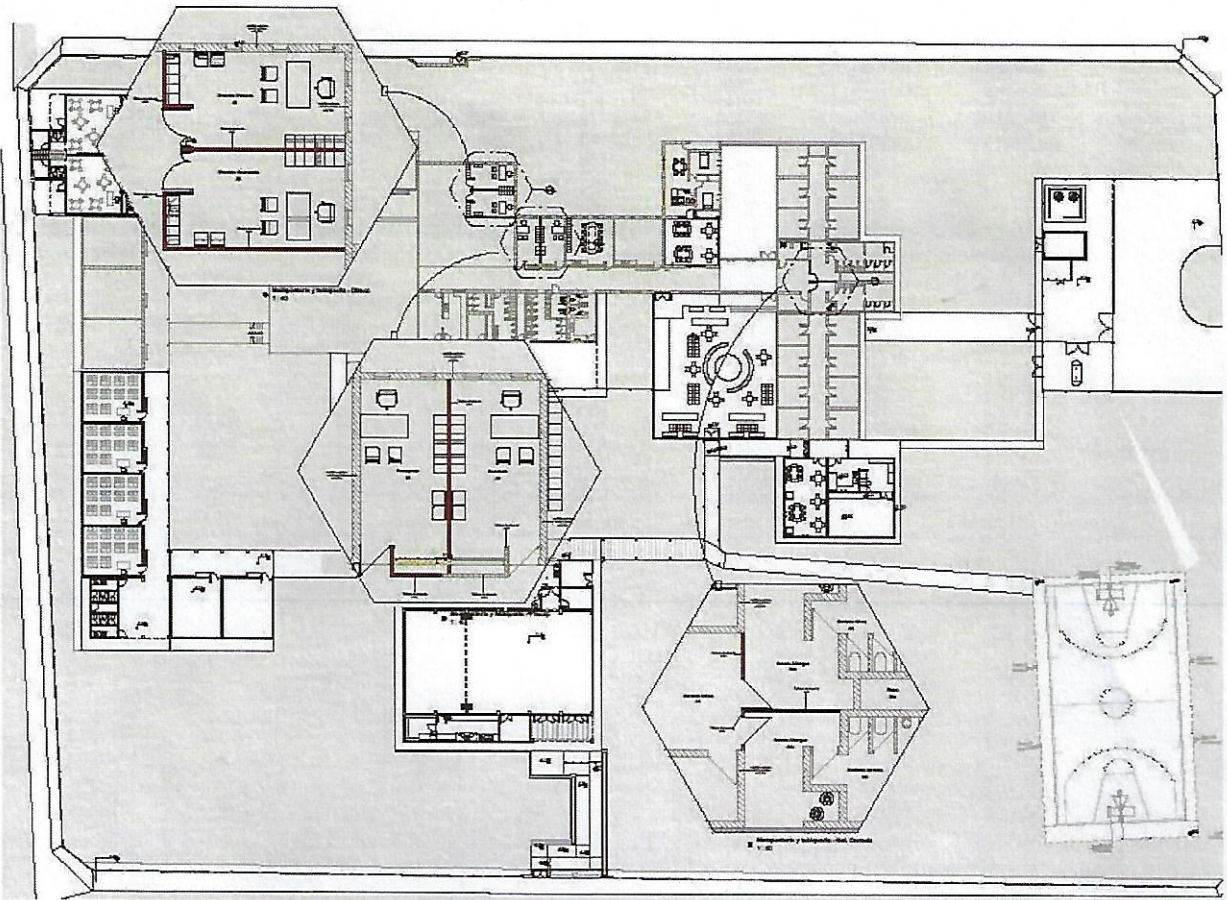

Pregunta 4: "Los artefactos sanitarios y los revestimientos de los baños existentes se deben renovar por completo?"

Respuesta 4: Si, los sanitarios existentes se deberán remover por completo (artefactos, griferías, revestimientos, etc)

Pregunta 5: "Por la presente me dirija a usted, con el fin de solicitar aclaración del punto: 4.6.2 Contrapiso de hormigón armado en las especificaciones técnicas particulares se especifica que debe se de Hormigón H-21 y en la planilla de locales aparece H-17; cuál especificación es la correcta."

Respuesta 5: La especificación correcta es H21

Arq. Ariza María Guadalupe
Directora
Dirección de Planificación y Proyecto
M.I.A. y E.